

Руководство студента

Для того, чтобы зайти в систему под своим именем, необходимо нажать кнопку «Вход», которая находится справа вверху.

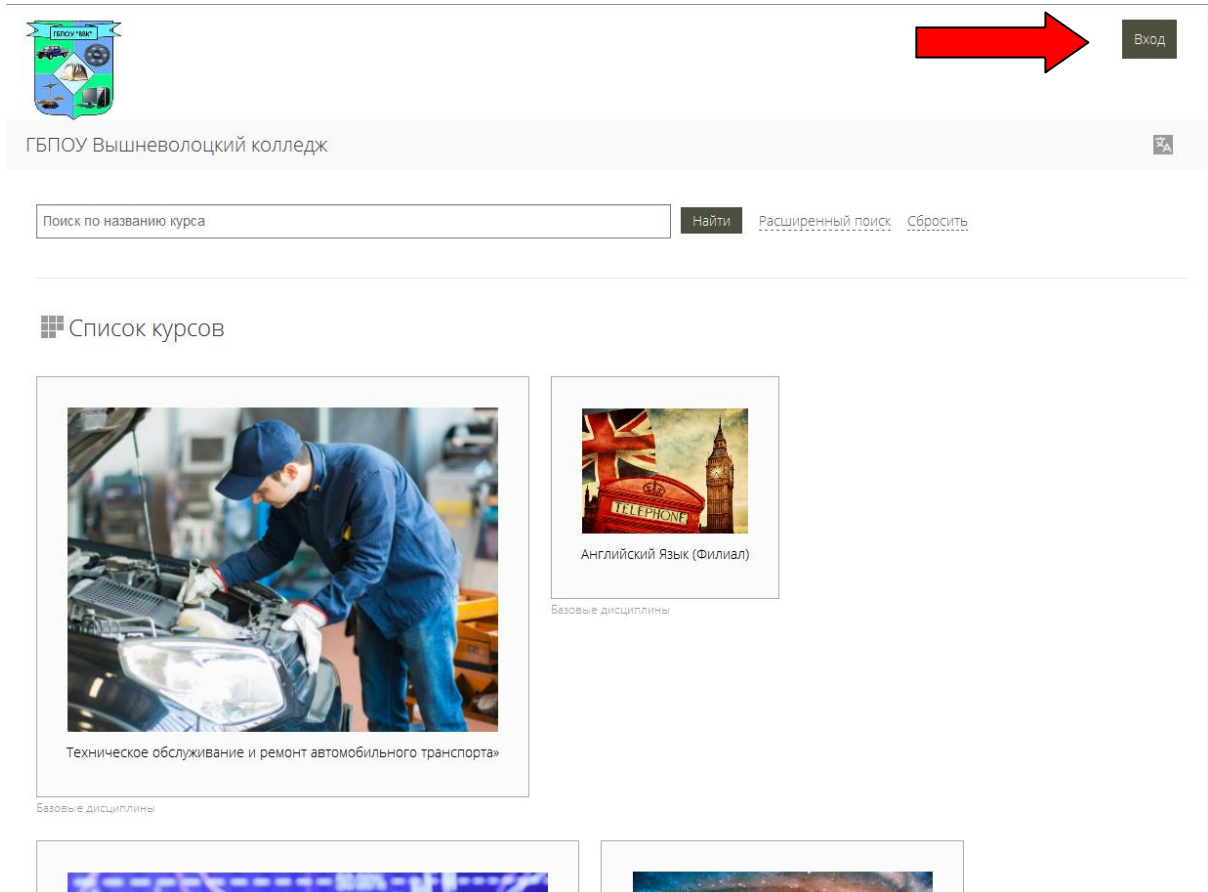

Далее вам необходимо ввести логин и пароль, после чего так же нажать кнопку «Вход».

ГБПОУ Вышневолоцкий колледж

Вход на сайт

Вход

Логин

Пароль

Запомнить логин

[Забыли логин или пароль?](#)

В Вашем браузере должен быть разрешен прием cookies

Некоторые курсы, возможно, открыты для гостей

171158, Тверская область,
г. Вышний Волочек,
ул. Демьяна Бедного, д. 72/64,
wmtt@yandex.ru
8(48233) 6-31-02
<http://vv-колледж.об/>

Вы не вошли в систему

Вышневолоцкий колледж –
одно из старейших учебных заведений
среднего специального образования в Российской Федерации

Для перехода к курсам, нажимаем на кнопку «Мои курсы» и выбираем именно нужный курс, из всплывающего окна.

Курс: Основы экономики 09.02.03 | Задание | ГБОУ Вышневолоцкий колледж

Не защищено | c1503.c.3072.ru | Гость

Плискин Вячеслав
Вы зашли под именем Галина Владимировна Носова

ГБОУ Вышневолоцкий колледж | Навигация | **Мои курсы** | Пользователи на сайте | Календарь | Текущий пользователь | Предстоящие события

Поиск по названию курса

Мои курсы

- Английский Язык (Филиал)
- Основы экономики 09.02.03 Программирование в компьютерных системах
- Все курсы ...

Список курсов

<p>Техническое обслуживание и ремонт автомобильного транспорта</p> <p>Базовые дисциплины</p>	<p>Английский Язык (Филиал)</p> <p>Базовые дисциплины</p>	<p>Основы экономики 09.02.03 Программирование в компьютерных системах</p> <p>Базовые дисциплины</p>	<p>Основы философии</p> <p>Общий гуманитарный и социально-экономический учебный цикл</p>
<p>Структура нацио...docx</p>	<p>Начало: 28 Октября 2016 Поле для стоимости</p> <p>Структура нацио...docx</p>	<p>Показать все</p>	

EN 13:18

После выполнения вышеуказанного действия, у вас откроется выбранный курс. Здесь отображаются темы лекций, тесты по этим лекциям и задания. Вам необходимо выбрать нужный ресурс для прочтения лекций и загрузки выполненной работы.

- Browser tabs: "Курс: Основы экономики 09.02.", "Задание", "ГБПОУ Вышневолоцкий колледж".
- Address bar: "Не защищено | c1503.c.3072.ru/course/view.php?id=41".
- User: "Гость".
- Course content area:
 - Section: "Объявления" (with a red icon).
 - Topic 1.1: "Тема 1.1. Экономическая теория: предмет, метод, функции". Below it is a resource "Экономическая теория: предмет, метод, функции" with a green icon and a checkbox.
 - Topic 1.2: "Тема 1.2. Общие проблемы экономической теории.". Below it is a resource "Общие проблемы экономической теории" with a green icon and a checkbox.
 - Topic 2.1: "Тема 2.1 Отрасль в системе национальной экономики". Below it are two resources: "Отрасль в системе национальной экономики" (with a blue icon and checkbox) and "Структура национальной экономики" (with a blue icon and checkbox).
 - Topic 2.2: "Тема 2.2 Материально-техническая база отрасли".
- Taskbar: Shows two open Word documents titled "Структура нацио...docx".
- System tray: Shows "Показать все" button, language "EN", and time "13:26".

В данной форме вы можете дать ответ на задание нажав кнопку «Добавить ответ на задание»

Курс: Основы экономики 09.02 x Задание x Личный кабинет x +

← → ↻ Не защищено | c1503.c.3072.ru/mod/assign/view.php?id=1980 Гость

а) промышленность;
б) сельское хозяйство;
в) здравоохранение;
г) народное образование.

2. К тяжелой промышленности относятся отрасли:
а) черная металлургия;
б) машиностроение;
в) текстильная;
г) молочная.

3. Какие тенденции характеризуют прогрессивные изменения в структуре экономики:
а) увеличение удельного веса добывающих отраслей;
б) уменьшение удельного веса обрабатывающих отраслей;
в) рост удельного веса продукции машиностроения;
г) высокие темпы роста авиационной и аэрокосмической промышленности.

Состояние ответа

Состояние ответа на задание	Ни одной попытки
Состояние оценивания	Не оценено
Последнее изменение	-

Комментарии к ответу ▶ Комментарии (0)

Добавить ответ на задание

Вы пока не предоставили ответ на задание

◀ Отрасль в системе национальной экономики. | Перейти на... | Трудовые и финансовые ресурсы отрасли ▶

Структура нацио...docx ^ Структура нацио...docx ^ Показать все x

EN 13:01

Нажав на кнопку «Добавить ответ на задание», у вас откроется окно, в которое вы и добавляете ответ, для этого необходимо нажать на синюю стрелочку .

- Browser Tabs:** "Курс: Основы экономики 09.02", "Задание", "ГБПОУ Вышневолоцкий колле...".
- Address Bar:** "Не защищено | c1503.c.3072.ru/mod/assign/view.php?id=1980&action=editsubmission".
- User:** "Гость".
- Test Questions:**
 - Тесты
 - Укажите правильные варианты ответов
 - 1. К сфере материального производства относятся отрасли:
 - а) промышленность;
 - б) сельское хозяйство;
 - в) здравоохранение;
 - г) народное образование.
 - 2. К тяжелой промышленности относятся отрасли:
 - а) черная металлургия;
 - б) машиностроение;
 - в) текстильная;
 - г) молочная.
 - 3. Какие тенденции характеризуют прогрессивные изменения в структуре экономики:
 - а) увеличение удельного веса добывающих отраслей;
 - б) уменьшение удельного веса обрабатывающих отраслей;
 - в) рост удельного веса продукции машиностроения;
 - г) высокие темпы роста авиационной и аэрокосмической промышленности.
- File Upload Section:**
 - Title: "Ответ в виде файла"
 - Limit: "Максимальный размер новых файлов: 500Кбайт, максимальное количество прикрепленных файлов: 20"
 - Area: A dashed box for file upload. A red arrow points from the left towards the box, and a blue arrow points down into the box.
 - Text: "Для загрузки файлов перетащите их сюда."
 - Buttons: "Сохранить" and "Отмена".
- Taskbar:** Shows "Структура нацио...docx" and system tray with "Показать все" and time "13:02".

Когда вы нажмете на стрелочку, у вас откроется окно с выбором файла, вам необходимо нажать «Загрузить файл» и выбрать файл уже на вашем компьютере.

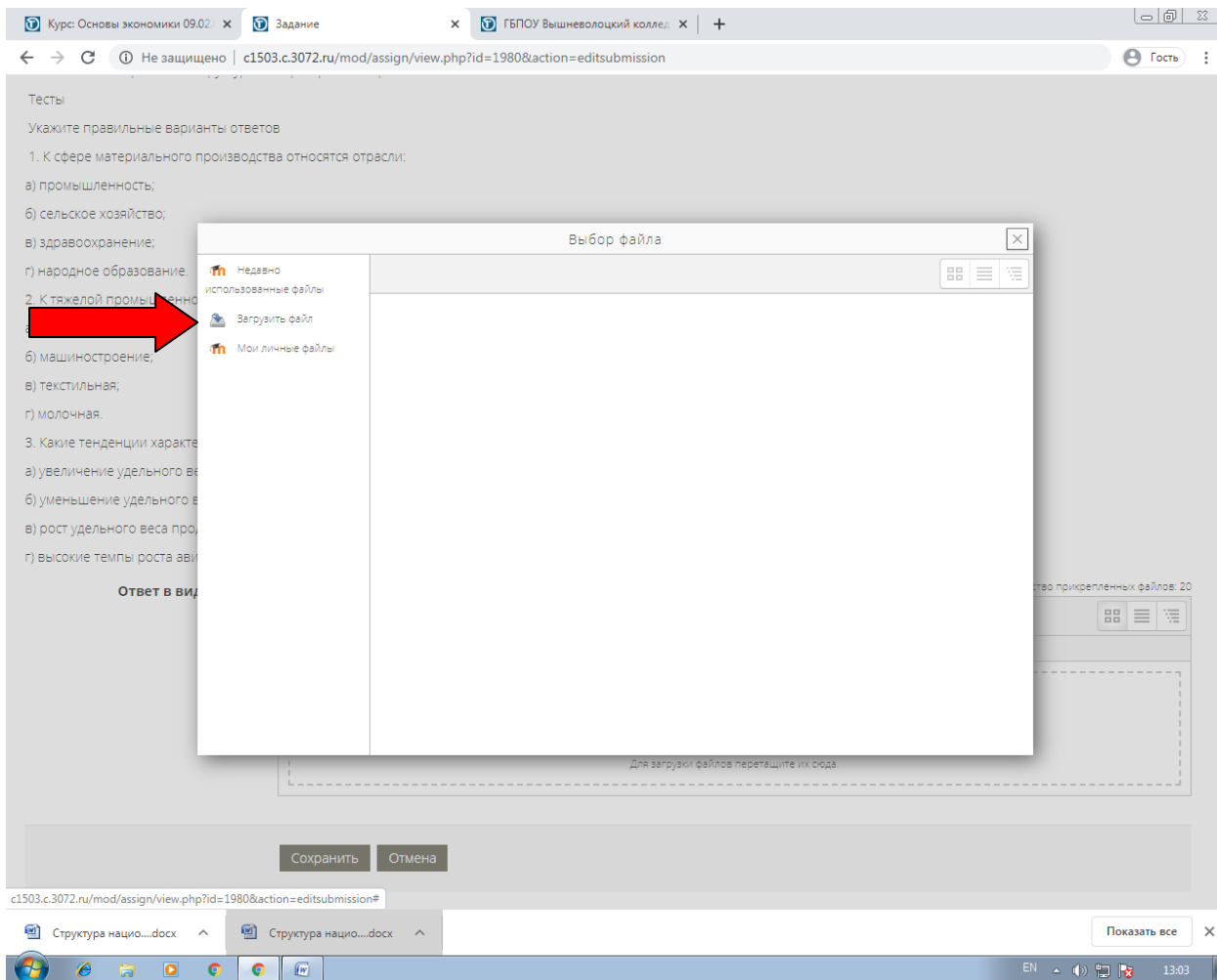

Курс: Основы экономики 09.02 x Задание ГПОУ Вышневолоцкий колледж x +

Не защищено | c1503.c.3072.ru/mod/assign/view.php?id=1980&action=editsubmission

Гость

Тесты

Укажите правильные варианты ответов

1. К сфере материального производства относятся отрасли:

- а) промышленность;
- б) сельское хозяйство;
- в) здравоохранение;
- г) народное образование.

2. К тяжелой промышленности относятся:

- а) черная металлургия;
- б) машиностроение;
- в) текстильная;
- г) молочная.

3. Какие тенденции характерны для экономики России в последние годы?

- а) увеличение удельного веса обрабатывающей промышленности;
- б) уменьшение удельного веса обрабатывающей промышленности;
- в) рост удельного веса обрабатывающей промышленности;
- г) высокие темпы роста авиационной промышленности.

Ответ в виде списка

Выбор файла

Недавно
использованные файлы

Загрузить файл

Мои личные файлы

Вложение: **Выберите файл** | Файл не выбран

Сохранить как:

Автор: Галина Владимировна Носова

Выберите лицензию: Все права защищены

Загрузить этот файл

Для загрузки файлов перетащите их сюда

Сохранить Отмена

Показать все x

Структура нацио...docx Структура нацио...docx

EN 13:03

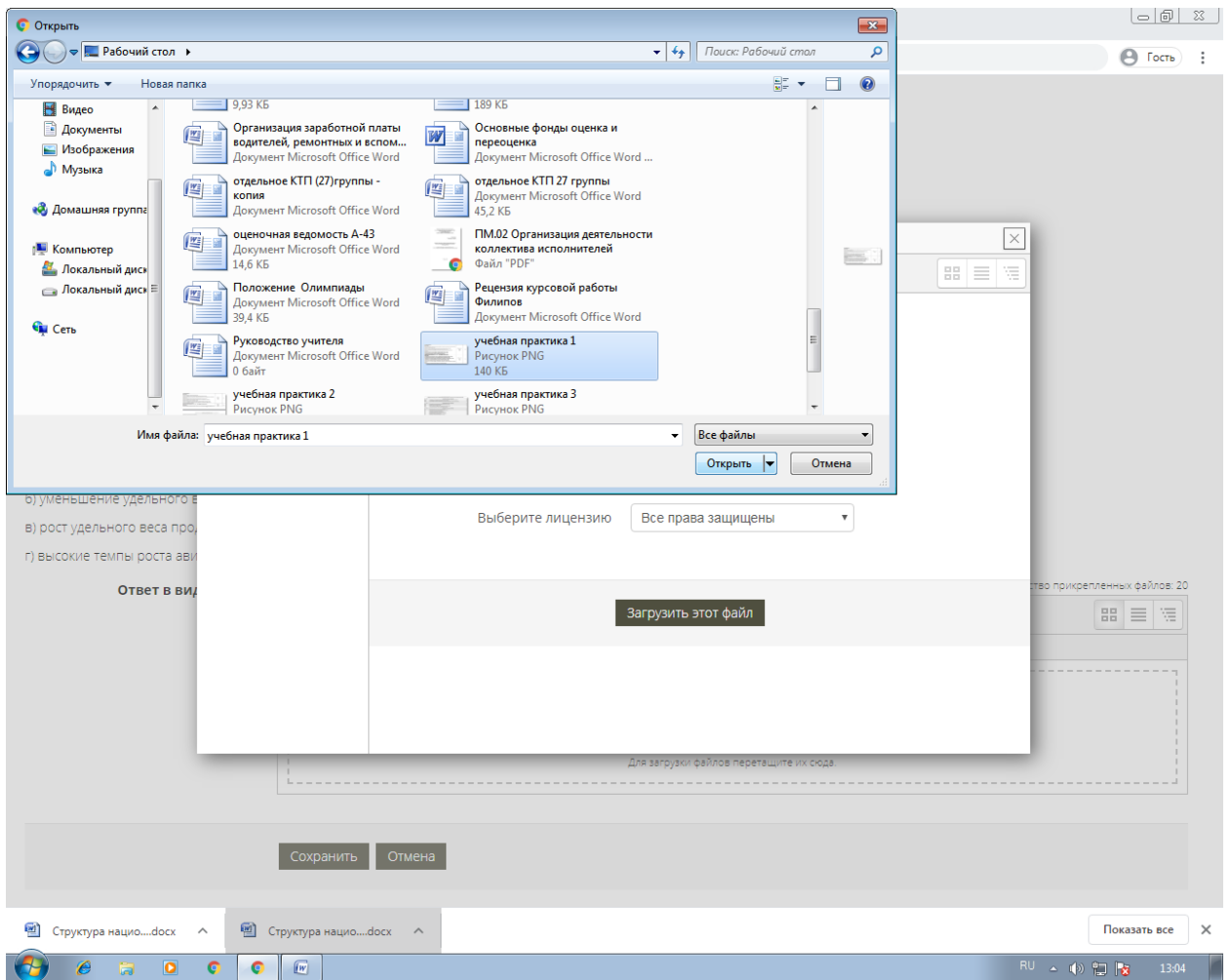

После того как вы выбрали файл, вам нужно нажать на кнопку «Загрузить файл».

A "Выбор файла" (File Selection) dialog box is overlaid on the page. It contains the following fields and options:

- Вложение: Файл не выбран
- Сохранить как:
- Автор:
- Выберите лицензию:
- At the bottom, a button labeled "Загрузить этот файл" (Upload this file) is highlighted with a large red arrow.

At the bottom of the browser window, there are two "Структура нацио...docx" files open in the background, and a "Показать все" (Show all) button is visible.

И после этого нажать «Сохранить».

- Browser Tabs:** "Курс: Основы экономики 09.02", "Задание", "ГБПОУ Вышневолоцкий колледж".
- Address Bar:** "c1503.c3072.ru/mod/assign/view.php?id=1980&action=editsubmission".
- Page Content:**
 - Section: "Тесты"
 - Text: "Укажите правильные варианты ответов"
 - Question 1: "К сфере материального производства относятся отрасли:"
 - a) промышленность;
 - b) сельское хозяйство;
 - в) здравоохранение;
 - г) народное образование.
 - Question 2: "К тяжелой промышленности относятся отрасли:"
 - a) черная металлургия;
 - b) машиностроение;
 - в) текстильная;
 - г) молочная.
 - Question 3: "Какие тенденции характеризуют прогрессивные изменения в структуре экономики:"
 - a) увеличение удельного веса добывающих отраслей;
 - b) уменьшение удельного веса обрабатывающих отраслей;
 - в) рост удельного веса продукции машиностроения;
 - г) высокие темпы роста авиационной и аэрокосмической промышленности.
- Submission Area:**
 - Text: "Ответ в виде файла"
 - Text: "Максимальный размер новых файлов: 500Кбайт, максимальное количество прикрепленных файлов: 20"
 - File manager interface with a dashed box and a blue arrow pointing down, containing the text: "Для загрузки файлов перетащите их сюда."
- Buttons:** "Сохранить" and "Отмена". A large red arrow points from the left towards the "Сохранить" button.